

**Proen**

# **Balanco Institucional 2014-2018**

**Crescimento e desafios**



# **PRÓ-REITORIA DE ENSINO DE GRADUAÇÃO PROEN**

Pró-Reitora: Aldenira Scalabrin

Pró-Reitor em exercício: Edson Almeida

# Pró-Reitoria de Ensino de Graduação - PROEN

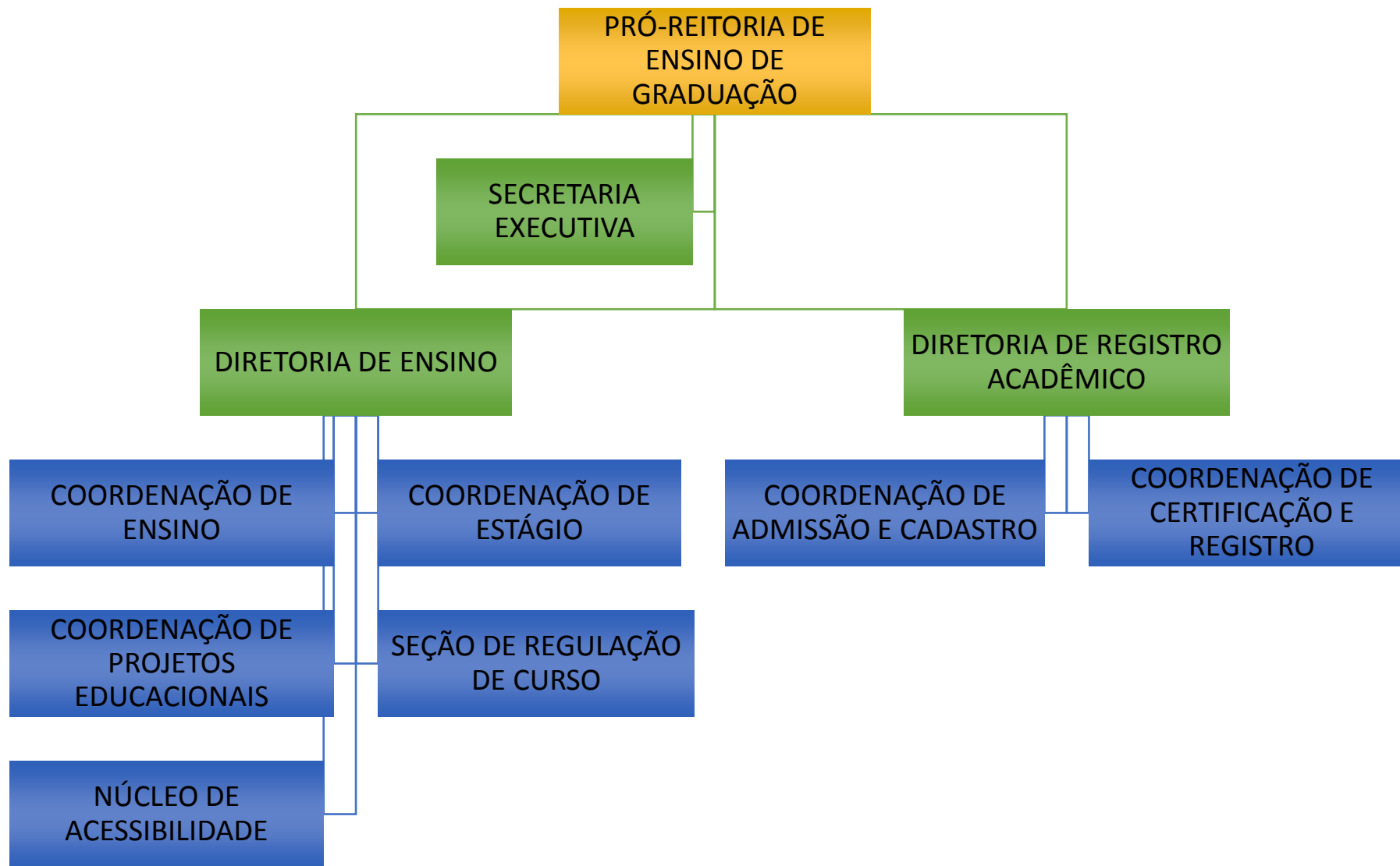

# Quadro de servidores efetivos da Proen

- 1 secretária executiva;
- 1 administrador;
- 4 pedagogos;
- 6 técnicos em assuntos educacionais;
- 13 assistentes em administração;
- 4 tradutores e intérpretes de linguagem de sinais;

# Qualificação dos servidores da Proen

- 2 doutorandos;
- 6 mestres;
- 4 mestrandos;
- 4 especialistas;
- 11 graduados;
- 2 graduando.

# **Atividades/ações realizadas 2014 a 2018**

# Diretoria de Ensino - DE

➤ Propõe, acompanha e avalia as políticas de ensino de graduação, presencial e a distancia, da UFOPA, sob a responsabilidade da PROEN, em articulação com os campi fora de sede, unidades e subunidades acadêmicas.

**Jornada Acadêmica:** promover o intercâmbio científico e cultural da comunidade acadêmica e externa, incentivando e valorizando a produção do conhecimento.

- 8.981 inscritos;
- 210 oficinas/minicursos;
- 1.200 trabalhos aprovados (resumos, comunicação oral;





# ➤ **Salão de Orientação Profissional:** realizados nos anos de 2017, 2016 e 2017.

- Polo: São José
- Polo: Mojuí
- Polo: Guaraná  
(Santarém-Mirim, São Félix do Guaraná,  
Boa Esperança)
- Polo: Jacamim  
(São Raimundo, Estrada Nova,  
Murumuru)
- Polo: Belterra



# Implementação da análise técnica dos PPCs:

- Ano de 2014: 26 PPCs avaliados.
- Ano de 2015: 18 PPCs avaliados.
- Ano de 2016: 11 PPCs avaliados.
- Ano de 2017: 11 PPCs avaliados.
- Ano de 2018: 12 PPCs avaliados.

- **Aprovação do Regimento de Graduação:**  
Resolução nº 177/2017/CONSEPE/UFOPA.
- **Credenciamento da Ufopa para EaD:**  
Portaria nº 984/SERES/MEC, de 13/09/2017.
- **Criação da Formação Básica Indígena:**  
Resolução nº 194/2017/CONSEPE/UFOPA.

# Curso de Aperfeiçoamento Docente - CAD:

Público-alvo: docentes nomeados nos anos de 2016 e 2017.

**PROEN**

**PROGES**



# **Curso de Aperfeiçoamento Docente - CAD**







➤ **Publicação do livro sobre as experiências de Monitoria:** primeiro semestre de 2018. Resultado das atividades de docentes e discentes bolsistas.

➤ **Implementação do Módulo Monitoria no SIGAA:** abril de 2018. Treinamento com docentes e técnicos dos campi neste primeiro semestre.

1) Clicar na opção Módulos.

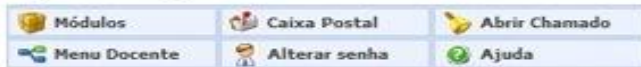

2) Escolher o Módulo Monitoria.



3) As operações do Módulo Monitoria estão distribuídas nas abas disponíveis abaixo. Para utilização das funcionalidades escolha a aba e recorra à opção desejada.





➤ **Programa de Monitoria Acadêmica:** articular a teoria com a prática no processo de produção acadêmica, no qual o discente tem a oportunidade de vivenciar experiências voltadas a sua área de formação.

➤ **Programa de Mobilidade Acadêmica Externa Temporária Nacional:** proporcionar o desenvolvimento acadêmico, científico, cultural e pessoal, decorrente de intercâmbio acadêmico, cultural e da ampliação de vivências e experiências.

<b>Coordenação de Projetos Educacionais</b>			
<b>Unidade Acadêmica</b>	<b>Projetos</b>	<b>Discentes Envolvidos</b>	<b>Docentes Envolvidos</b>
<b>CFI</b>	1	1	1
<b>IBEF</b>	33	27	26
<b>ICED</b>	36	42	37
<b>ICS</b>	25	28	21
<b>ICTA</b>	19	25	19
<b>IEG</b>	22	28	19
<b>ISCO</b>	9	11	9
<b>Acessibilidade</b>	1	23	2
<b>Programa de Rest. E Cons. Doc. Hist.</b>	1	3	1
<b>Campus de Oriximiná</b>	2	2	2
<b>Campus de Óbidos</b>	2	2	2

# **DADOS GERAIS BOLSAS 2014 – 2018**

## **PROGRAMA DE MONITORIA ACADÊMICA**

<b>Ano</b>	<b>Projetos</b>	<b>Discentes bolsistas Envolvidos</b>	<b>Docentes Envolvidos</b>	<b>Orçamento</b>
<b>2014</b>	<b>123</b>	<b>201</b>	<b>133</b>	<b>R\$ 478.479,77</b>
<b>2015</b>	<b>101</b>	<b>156</b>	<b>107</b>	<b>R\$ 338.426,99</b>
<b>2016</b>	<b>232</b>	<b>327</b>	<b>154</b>	<b>R\$ 504.721,13</b>
<b>20171</b>	<b>157</b>	<b>222</b>	<b>139</b>	<b>R\$ 328.066,70</b>
<b>2018 (em andamento)</b>	<b>01</b>	<b>13</b>	<b>01</b>	<b>R\$ 355.273,064</b>
<b>Total</b>	<b>614</b>	<b>919</b>	<b>534</b>	<b>R\$ 2.004.967,65</b>

# Número de bolsas e orçamento do Programa de Mobilidade Acadêmica Externa Temporária Nacional - 2014-2018

<b>Ano</b>	<b>Nº de Bolsas</b>	<b>Orçamento</b>
<b>2014</b>	<b>45</b>	<b>R\$ 157.500,00</b>
<b>2015</b>	<b>58</b>	<b>R\$ 203.200,00</b>
<b>2016</b>	<b>61</b>	<b>R\$ 213.500,00</b>
<b>2017</b>	<b>56</b>	<b>R\$ 190.600,00</b>
<b>2018 (em andamento3)</b>	<b>-</b>	<b>-</b>
<b>Total</b>		<b>R\$ 764.800,00</b>

# **Editais do PSR, PSEI e PSEQ 2018 em LIBRAS**

- Em 2018, os editais dos processos seletivos regular (PSR) e especiais indígena (PSEI) e quilombola (PSEQ) foram traduzidos para Libras.
- Política de inclusão social e cidadania.
- Atendimento ao artigo 30, inciso VII, da Lei nº 13.146, de 6 de julho de 2015 (Estatuto da Pessoa com Deficiência).

# **Cursos de Graduação**

# CURSOS DE GRADUAÇÃO

LOCAL DE OFERTA	Nº DE CURSOS
SEDE	40
FORA DE SEDE	8
<b>TOTAL</b>	<b>48</b>

Fonte: Seção de Regulação de Curso - 2018

# Nº DE CURSOS DA SEDE AVALIADOS - SITUAÇÃO ATUAL

CONCEITOS	Nº DE CURSOS
3	10
4	25
EM AVALIAÇÃO	3
TOTAL	38

Fonte: Seção de Regulação de Curso - 2018

Obs. Os cursos ofertados nos campi fora de sede ainda não passaram por avaliação *in loco*.



# VISITAS *IN LOCO* DE AVALIAÇÃO DE CURSOS

UNIDADES ACADÊMICAS	2014	2015	2016	2017	2018	TOTAL
IBEF	0	3	2*	0	0	5
ICED	3	5	1	2**	1	12
ICS	3	1	1*	0	0	5
ICTA	1	2	0	2	0	5
IEG	3	4	0	4***	0	11
ISCO	1	0	0	0	0	1
<b>TOTAL</b>	<b>11</b>	<b>15</b>	<b>4</b>	<b>8</b>	<b>1</b>	<b>39</b>

Fonte: Seção de Regulação de Curso - 2018

\*Pós Protocolo de Compromisso

\*\*01 de Reconhecimento e outra Pós Protocolo de Compromisso

\*\*\*01 de Reavaliação, 01 de Rec. e 02 de Pós Protocolo de Compromisso

# DILIGÊNCIAS RESPONDIDAS

UNIDADES ACADÊMICAS/CAMPI	2014	2015	2016	2017	2018	TOTAL
IBEF	0	3	1	0	0	4
ICED	2	7	0	1	0	10
ICS	2	1	1	0	0	4
ICTA	1	3	1	2	0	7
IEG	1	2	1	3	0	7
ISCO	1*	0	0	0	0	1
ALENQUER	0	0	0	1	0	1
ITAITUBA	0	0	0	1	0	1
JURUTI	0	0	0	1	0	1
MONTE ALEGRE	0	0	0	2	0	2
ÓBIDOS	0	0	0	1	0	1
ORIXIMINÁ	0	0	0	1	0	1
<b>TOTAL</b>	<b>7</b>	<b>16</b>	<b>4</b>	<b>13</b>	<b>0</b>	<b>40</b>

Fonte: Seção de Regulação de Curso - 2018

\*Curso de Farmácia que fazia parte do IBEF no ano de 2014.

# ATOS AUTORIZATIVOS PUBLICADOS

ATOS AUTORIZATIVOS PUBLICADOS	2014	2015	2016	2017	2018	TOTAL
AUTORIZAÇÃO*	0	0	0	8	0	8
RECONHECIMENTO	2	9	12	9	0	32
RENOVAÇÃO DE RECONHECIMENTO	0	1	0	4	0	5
<b>TOTAL</b>	<b>2</b>	<b>10</b>	<b>12</b>	<b>21</b>	<b>0</b>	<b>45</b>

Fonte: Seção de Regulação de Curso - 2018

\*Cursos fora de Sede

# Recredenciamento da Ufopa

- Processo e-MEC: 201417260;
- Conceito recebido na avaliação *in loco*: 4 (numa escala de 1 a 5);
- A Ufopa aguarda apenas a publicação da portaria de recredenciamento pelo MEC.



**Ufopa é  
nota 4**  
em Avaliação  
Institucional  
externa,  
realizada  
pelo MEC.  
Escala é  
de 1 a 5



UFOPACOMUNICAÇÃO

# Núcleo de Acessibilidade

- Fornece orientações e formação continuada à comunidade acadêmica e sociedade em geral sobre o processo de inclusão educacional e social de pessoas com Necessidades Educacionais Especiais (NEE) e promove a acessibilidade desses sujeitos nessa instituição de ensino superior pelas ações de ensino, pesquisa, extensão e serviços especializados.





# Núcleo de Acessibilidade

- Promoção de ciclos de formações para a comunidade acadêmica interna e externa;
- Realização de cursos de Libras, Libras Kids, Braille, Tecnologia Assistida, Audiodescrição, Autismo e Surdocegueira.
- Atualmente, o Núcleo de Acessibilidade é composto por uma coordenação, 4 intérpretes de Libras, 13 bolsistas do Programa de Monitoria de Inclusão e 1 assistente em administração.



# Diretoria de Registro Acadêmico - DRA

- Controla as informações referentes ao percurso acadêmico dos discentes vinculados aos cursos de graduação da Instituição.
- Realiza a habilitação institucional dos candidatos aprovados nos processos seletivos para os cursos de graduação da Ufopa.
- Expede e registra diplomas de graduação e pós-graduação stricto sensu e certificados de especialização.

# Dados da graduação

	<b>FORMA DE INGRESSO</b>					
	PSR	PSEI	PSEQ			
<b>ANO</b>	Vagas Ofertadas	Vagas Preenchidas	Vagas Ofertadas	Vagas Preenchidas	Vagas Ofertadas	Vagas Preenchidas
<b>2014</b>	885	860	65	65	-	-
<b>2015</b>	1.106	1.106	65	65	65	48
<b>2016</b>	1.153	1.143	79	78	56	47
<b>2017</b>	1.308	1.300	54	54	54	53

# Quantitativo de alunos ingressantes por tipo de rede de ensino e por tipo de Processo Seletivo

	FORMA DE INGRESSO					
	PSR	PSEI	PSEQ			
ANO						
	PÚBLICA	PRIVADA	PÚBLICA	PRIVADA	PÚBLICA	PRIVADA
2014	671 (72,02%)	189 (21,98%)	63 (96,92%)	2 (3,08%)	-	-
2015	973 (87,97%)	194 (12,03%)	65 (100%)	0	47 (97,91%)	1 (2,09%)
2016	947 (82,85%)	196 (17,15%)	76 (97,43%)	2 (2,57%)	38 (80,85%)	9 (19,15%)
2017	1.118 (86%)	182 (14%)	53 (98,14%)	2 (1,86%)	47 (88,67%)	6 (11,33%)

## Quantitativo de alunos com vínculo cancelado por ano de ingresso

<b>ANO</b>	<b>NÚMERO DE CANCELAMENTOS</b>
<b>2011</b>	<b>571</b>
<b>2012</b>	<b>623</b>
<b>2013</b>	<b>556</b>
<b>2014</b>	<b>279</b>
<b>2015</b>	<b>242</b>
<b>2016</b>	<b>164</b>
<b>2017</b>	<b>68</b>

# Certificação e Registro

<b>Diplomas de Graduação</b>	
Remanescentes da UFPA	455
Ufopa	781
PARFOR	2.612
<b>Diplomas de Pós-Graduação</b>	
Aperfeiçoamento	211
Especialização	1.386
Mestrado	244
Doutorado	9
Fonte: SIGAA, Módulo Diploma.	

**Próximos passos....**

Ampliar a relação Proen e Campi fora de sede.

- Discutir e implementar a oferta de cursos superiores na modalidade a distancia;
- Fortalecer a Formação Básica Indígena;
- Fortalecer o Núcleo de Acessibilidade;
- Implementar a política de egressos da Ufopa;
- Implementar a curriculização da extensão nos curso de graduação;
- Discutir a possibilidade de processo seletivo especial para pessoas com deficiências;
- Criar o regimento da Proen;
- Criar a Coordenação de Regulação de Cursos;
- Revisar o regimento de graduação;
- Ampliar o nº de servidores da Proen.

# A Ufopa cresce com o empenho de todos

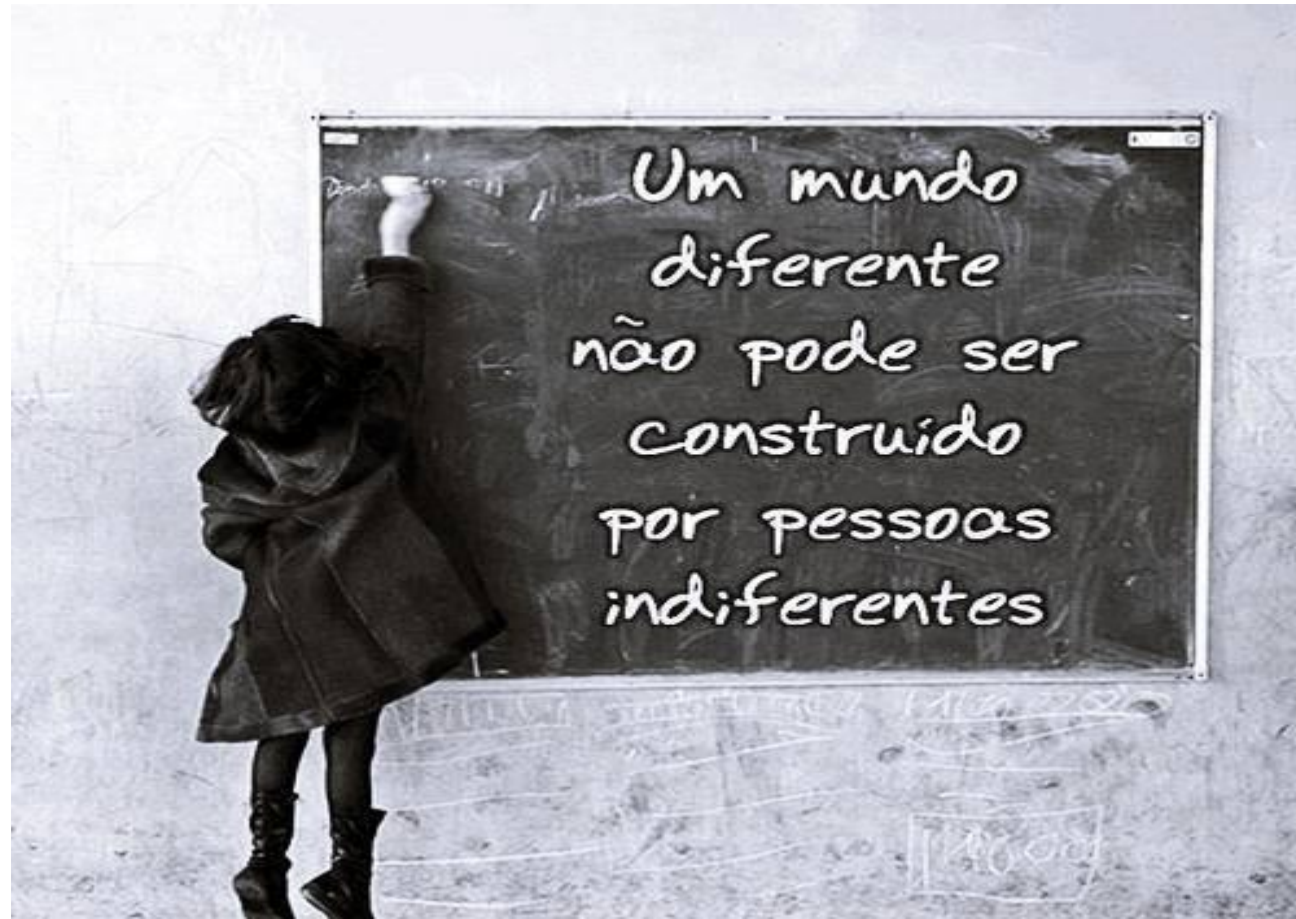



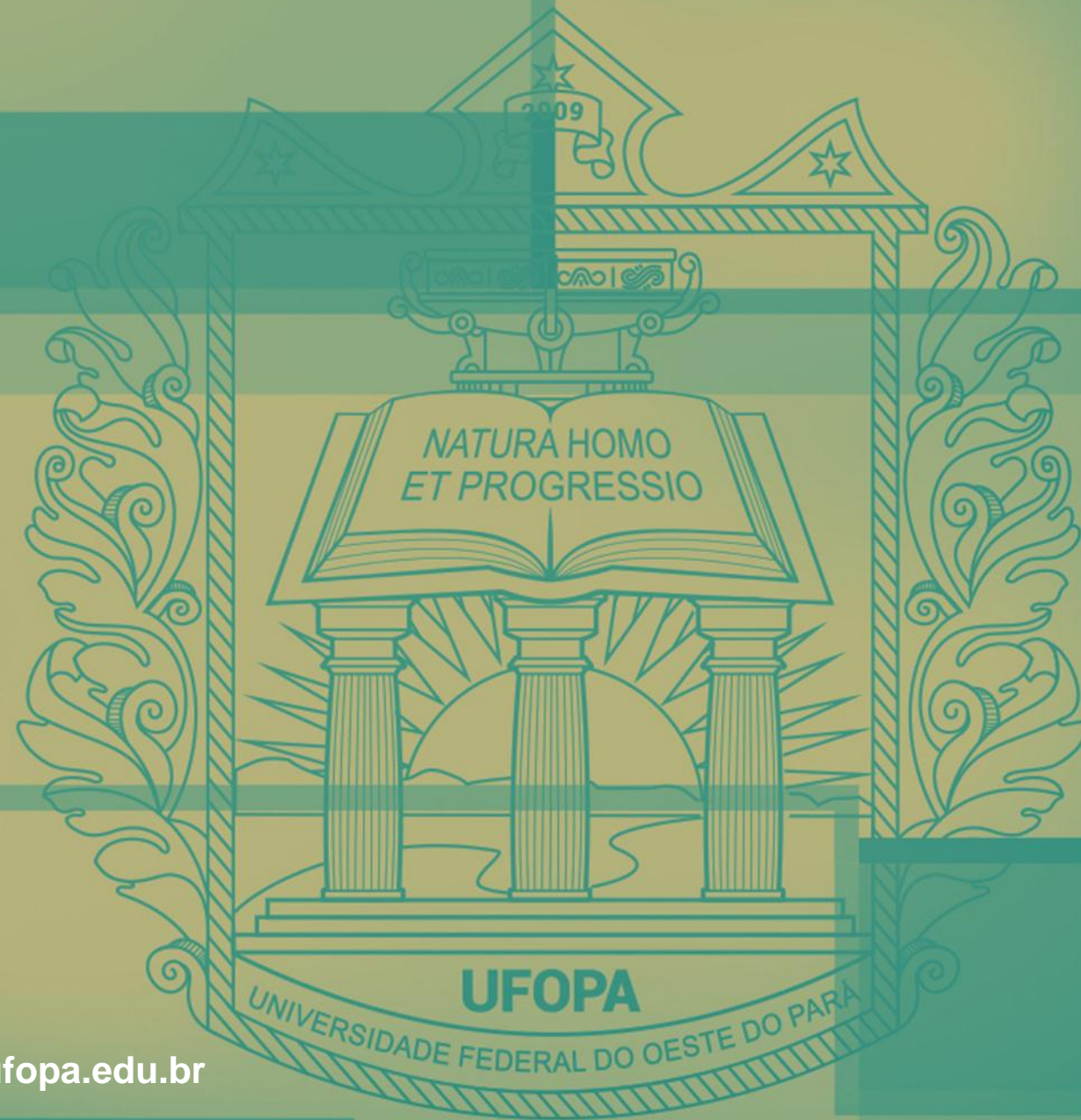

<http://www.ufopa.edu.br>