



PRÓ-REITORIA DE PLANEJAMENTO

**Diretoria de Avaliação e Informações Institucionais –
DIAVI**

**Programa de Incentivo à Colaboração Inter
Unidades para oferta de componentes
curriculares de graduação (Pró-Disciplinas).**

Planejamento Semestre 2022.1

PRÓ-REITORIA DE PLANEJAMENTO

- **Pró-Reitoria de Planejamento**

Cauan Ferreira Araújo

- **Diretoria de Avaliação e Informações Institucionais**

Carla Marina C. Paxiúba

- **Coordenação de Desenvolvimento Institucional**

Gisele da Silva Lopes Dos Santos

Elaine de Sousa Nascimento

Leidiane Fatima do Carmo

Milton Renato da Silva Melo

PROGRAMA PRÓ-DISCIPLINA

O Programa de incentivo à colaboração interunidades para oferta de componentes curriculares de graduação (Pró-Disciplinas) visa contribuir para a solução da problemática persistente em nossa Instituição relativa à demanda aguda por docentes para ministrar disciplinas nos Campi fora de sede e também a demanda, menos aguda mas igualmente recorrente, por colaboração de docentes de outras Unidades nos Institutos.

A [RESOLUÇÃO CONSUN Nº 287, DE 10 DE JULHO DE 2021](#) normatiza o funcionamento do programa.

Este documento tem objetivo de orientar as atividades necessárias para implementação do programa no Semestre 2022.1

2 – FLUXO DE ATENDIMENTO

Conforme definido em resolução o programa pró-disciplinas prevê fases para sua implementação, sendo elas: Fase de Organização/Levantamento de Necessidades, Fase de Construção e Consolidação das Listas.

Para isto a PROPLAN propõe o fluxo ilustrado na figura abaixo para execução.

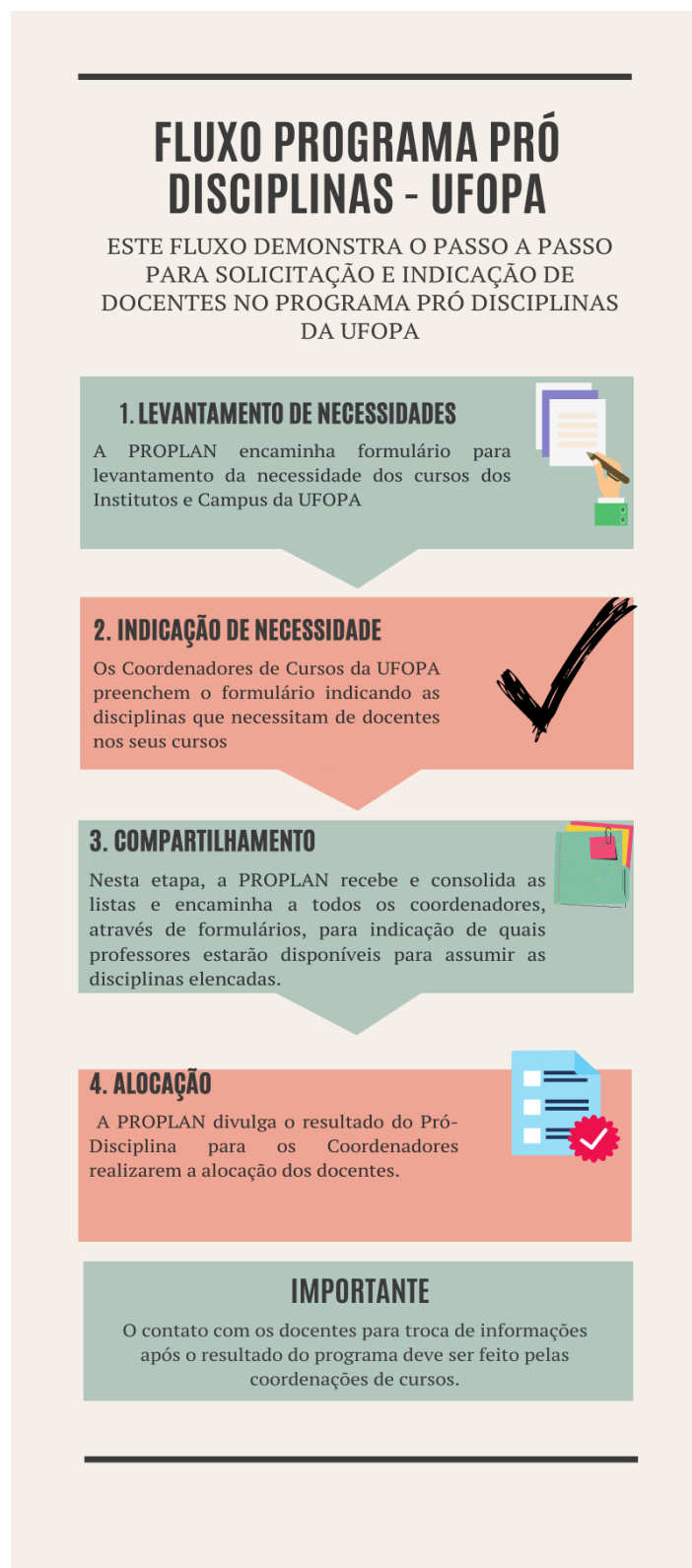

3 – LINKS IMPORTANTES

3.1 – LEVANTAMENTO DE NECESSIDADES

PERÍODO: 30/05/2022 A 30/06/2022

As coordenações dos cursos devem informar suas necessidades através do preenchimento do formulário: <https://forms.gle/DdQ4SXuWmenLxV9v7>

Todos podem acompanhar as necessidades apontas através da planilha disponibilizada no link: https://docs.google.com/spreadsheets/d/1-4dq8DaR_1b9hBQKUEZ9dr4pd1dNHZJRIgXwh6_OYCM/edit?usp=sharing

3.2 – INDICAÇÕES DE DOCENTES

PERÍODO: 04/07/2022 A 22/07/2022

As coordenações dos cursos devem indicar os docente para participação no programa através do formulário:

<https://forms.gle/KrTu7HY51ea3QBpg7>

Todos podem acompanhar as Indicações através da planilha:

<https://docs.google.com/spreadsheets/d/1BQq-Ijg5oorl9JYmiMAQtqlEddLt2a2k3ECslUq-DN4/edit?usp=sharing>

4 – CRONOGRAMA

Considerando o calendário acadêmico 2022.1 disponibilizado em:

<http://www.ufopa.edu.br/media/file/site/proen/documentos/2022/5a7c0afe57820f780e86076f8818ba9f.pdf>

O programa deverá seguir o cronograma abaixo:

Atividade	Período
Reunião DIAVI e Comissão Pró-Disciplina	25/05/2022 as 14:30
Envio da necessidade dos cursos para o semestre letivo 2022.1 pelos coordenadores para a PROPLAN	30/05/2022 a 30/06/2022
Consolidação das Necessidades pela PROPLAN	01/07/2022
Indicação dos Docentes para Pró-Disciplina	04/07/2022 a 22/07/2022
Envio para os Cursos do Resultado do Pró-Disciplina	25/07/2022
Envio das ofertas as secretarias de curso/coordenações acadêmicas	Até 03/08/2022
Criação de turmas (exceto tutoria) e plano de ingressantes, pelas unidades acadêmicas	03/08 a 05/09/2022